# Made OF Sicily

10 giorni - 20 artisti - 100 opere

Palazzo Forcella de Seta | 9-18 maggio 2017 | Palermo

Sicily&Sicilians

Made OF Sicily
Giovani artisti in mostra

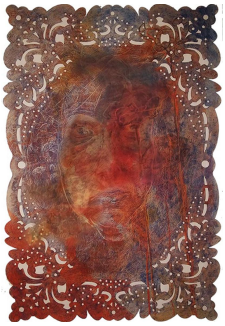

## Chiara Polizzi

L'arte di Chiara Polizzi affronta il tema del doppio pirandelliano, riflettendo su come la società, la cultura e il contesto familiare tendano spesso a inglobare ognuno di noi, trasformandoci lentamente in una microscopica particella di un tutto indistinto. Nel suo progetto immagini e colore si stratificano come le diverse culture e popolazioni che hanno dominato la sua terra, celebrata e martoriata nel corso dei secoli.

## Chiara Privitera

Giornalista di professione, fotografa per vocazione: elemento comune resta la volontà di avvicinare le persone alle storie che racconta. Il suo progetto è un lungo viaggio fotografico fatto negli anni attraverso luoghi scoperti e riscoperti: dalle scogliere di Agrigento alle voci della Pescheria di Catania, la luce, lo spazio e le presenze davanti all'obiettivo provano a raccontare delle storie.

## Danilo Battaglia

Laureatosi all'Accademia di Belle Arti di Catania, l'artista attribuisce alla sua sicilianità gran parte delle caratteristiche della sua arte, dai colori utilizzati alle forme rappresentate: gli usi, i costumi, le tradizioni e i miti della sua terra. Le opere del suo progetto artistico raffigurano e rappresentano, nel bene e nel male, una sorta di precarietà costante.

Sicily&Sicilians

Made OF Sicily
Giovani artisti in mostra

## Dario Bonanno

Studente al biennio specialistico dell'Accademia di Belle Arti di Palermo, Dario Bonanno espone un progetto che vuole rappresentare la bellezza del paesaggio siciliano. Ogni scenario raffigura le suggestioni naturali che la regione offre, allontanandosi da una società consumista votata alla produzione seriale, in cui i desideri personali si rivolgono esclusivamente ai beni materiali.

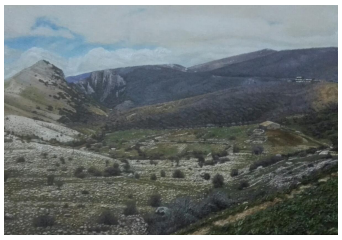

## Davide Pax

Davide matura la sua esperienza nel video editing dal 2010 grazie agli studi accademici in arte, grafica pubblicitaria e fotografia. L'opera Percezioni #2 mostra in maniera limpida e diretta la bellezza di un particolare paesaggio siciliano, il territorio alle pendici del monte Etna, ricostruendo un percorso cognitivo volto a stimolare svariate percezioni attraverso una realtà il cui elemento caratterizzante è la lava.

## Fabio Megna

Studente al biennio specialistico dell'Accademia di Belle Arti di Palermo, Fabio Megna ci propone un lavoro che si concentra sulla creazione di uno spazio di narrazione surreale, abitato da figure grottesche, bizzarre e mostruose, che suscitano stupore e ricordano di gran lunga le cupe raffigurazioni della tradizione medievale nordica e della favolistica siciliana.

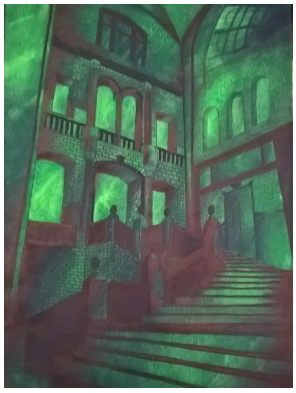

Sicily&Sicilians

Made OF Sicily
Giovani artisti in mostra

## Filippo Papa

Laureato in Editoria con un diploma di II livello presso l'Accademia di Belle Arti di Catania, Filippo Papa descrive il progetto fotografico "Archai di Sicilia" come un sentito omaggio alla sua terra, ai suoi luoghi e alla sua architettura, frutto di un'accurata analisi e ricerca legate alla morfologia urbana e all'intervento della luce su essa.

## Giampiero Chirco

Giampiero Chirco ha studiato grafica, letteratura e lingue straniere per approdare infine nel mondo della pittura e del disegno. Il suo progetto artistico propone, tramite degli elaborati pittorici, una visione della Sicilia e della sicilianità in chiave contemporanea accostabile al filone del "surrealismo-pop". Senza separarsi dalla tradizione, Chirco cerca di fondere le conoscenze dell'arte tradizionale a elementi dell'epoca contemporanea e del folklore siciliano.

## Luca Mannino

Luca Mannino si laurea in Pittura, fonda e dirige il collettivo artistico BOX36 e partecipa a numerose mostre personali e collettive in tutto il territorio nazionale e internazionale. Il progetto "Desktop garden" nasce dall'interpretazione in chiave contemporanea della decorazione barocca ed è composto da opere concepite per stare sopra un tavolo. Questi piccoli giardini contengono al loro interno paesaggi sconfinati e grande espressione artistica.

Sicily&Sicilians

Made OF Sicily
Giovani artisti in mostra

## Gianluca Patti

Discostandosi dai suoi studi in ragioneria, Gianluca Patti intraprende l'arte della fotografia da autodidatta studiando su libri specializzati e facendo esercizio pratico. «*Propongo la mia emozione, propongo la Sicilia e i siciliani, propongo la bellezza vista da me*». Questa dichiarazione esprime la genuinità del progetto esposto, composto da fotografie scattate nel corso degli ultimi due anni in Sicilia, foto che rappresentano l'emozione che questa Terra riesce a dargli.

## Marilina Marchica

Laureatasi in Pittura con una tesi sulle architetture urbane, tra il 2010 e il 2017 realizza numerose mostre tra Palermo, Agrigento, Milano e Bologna. Il progetto qui esposto "Paper Landscapes" - paesaggi di carta - esprime la fragilità dei luoghi che ci circondano, che alle volte spariscono in quanto ignorati o distrutti e restano solamente nella memoria, anch'essa fragile, dell'uomo.

## Michela Martinico

Iscritta alla Scuola di Fumetto di Palermo, attualmente si cimenta tra diverse commissioni grafiche e altre che rientrano nell'ambito dei suoi studi artistici. L'obiettivo di questo progetto è far interagire tradizione e voglia di creare della Sicilia. Da questo proposito è nato un connubio tra gli intramontabili proverbi siculi e la creatività che si cela dietro l'arte delle antiche decorazioni che abbelliscono le mattonelle di una volta.

Sicily&Sicilians

Made OF Sicily
Giovani artisti in mostra

## Pietro Librici

Specializzato in restauro dell'opera d'arte contemporanea presso l'Accademia di Brera di Milano, Pietro Librici ci presenta un progetto strettamente legato alle sue origini sicule, in particolare all'arte scultoria e alla figurazione, pratiche che affondano le proprie origini fin nell'antica Grecia.

## Roberto Lombino

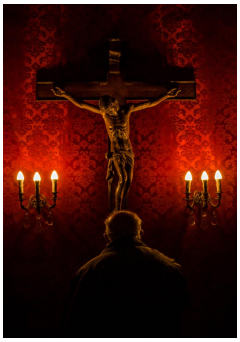

L'identità artistica del giovane fotografo si ispira ai grandi maestri del passato come Cartier-Bresson e Man Ray. Roberto Lombino ci propone un progetto fotografico in divenire con l'intento di *«raccontare la complessità della commedia umana che da secoli si ripete inesorabilmente e meravigliosamente nei meandri dell'antica città di Palermo.»* Il suo obiettivo è dare una risposta alla domanda "chi sono i siciliani?".

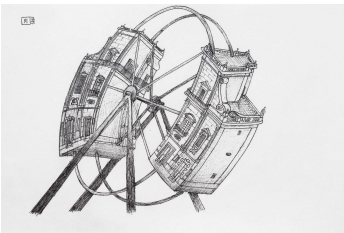

## Salvatore Rivolo

Salvatore Rivolo è un graphic designer, illustratore e pittore palermitano. L'artista ama mescolare tra loro varie tecniche pittoriche servendosi inoltre di varie tele e materiali su cui sperimentare il suo estro creativo. Il progetto qui esposto nasce con l'intento di indagare sulle problematiche sociali che affliggono la Sicilia. Ne deriva così una Palermo surreale, collocata in un mondo parallelo ed ideologico in cui la fantasia va a supplire alle mancanze della quotidianità.

# Salvo Alibrio

Salvatore Alibrio inizia a sviluppare la sua passione per l'arte e la fotografia già a 9 anni. Con la vittoria di un concorso indetto da National Geographic Italia riesce a frequentare un master presso l'Accademia di fotografia John Kaverdash di Milano, dove implementa e affina la sua tecnica. Dice l'artista di sé: *«Con le mie fotografie voglio tenere vivo il ricordo di ciò che erano i nostri nonni o i nostri genitori, l'essenza di come si viveva nel quotidiano, in una Sicilia che sta cambiando ma dove la luce, la gioia, la fede e gli uomini non cambieranno mai».*

# Stefano Liga

Assieme ai suoi studi improntati sull'ingegneria, Stefano Liga trova sempre del tempo per dedicarsi all'arte fotografica prevalentemente da autodidatta. Dopo aver terminato un corso in Fotografia volto a far sviluppare le sue capacità tecniche, il fotografo comincia a dedicarsi al racconto e al fotoreportage. Il progetto artistico qui proposto consiste in una serie di fotografie che raffigurano una "Sicilia in estinzione", fatta di saggezza, tradizioni e antichi mestieri.

# Stefano Lo Voi

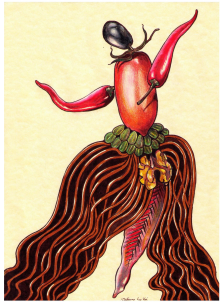

Terminato il triennio in Accademia, l'artista Stefano Lo Voi consegue il titolo Magistrale in Storia dell'Arte all'Università di Palermo. La sua ricerca artistica verte soprattutto sull'espressione grafica, da ciò Il suo progetto si concentra su un aspetto che è ormai di interesse globale: la buona cucina. Infatti, nelle sue illustrazioni La gastronomia siciliana prende vita, evolvendosi dalle sue origini storico-culturali in una continua contaminazione di sapori e popoli.

## Vincenzo Lo Scrudato

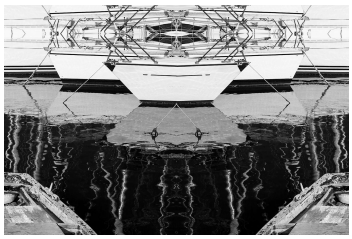

Studente dell'ultimo anno di Graphic Design all'Accademia di Belle arti di Palermo, studia fotografia dedicandosi a un progetto in bianco e nero ispirato a Edward Weston. In seguito inizia il progetto "Metamorfosi" ispirandosi alla poetica e alle tecniche delle sperimentazioni fotografiche cubiste. Il progetto è guidato dalla volontà di distogliere lo sguardo dall'immagine classica della Palermo iconografica e offrire agli osservatori una visione laterale e atipica della città.

## Vincenzo Luca Picone

Terminati gli studi liceali a Palermo, l'artista si trasferisce a Milano per frequentare l'Accademia di Belle Arti di Brera. Il suo intento è quello di analizzare tematiche quali la mutevole singolarità degli oggetti in relazione all'ambiente che li circonda, e l'inesorabile casualità degli eventi. Con il progetto Ri-costruzione l'artista palermitano vuole farci riflettere sulla condizione della Sicilia attraverso i secoli, affrontando così evoluzione e cambiamento della sua terra.

Sicily&Sicilians

Made OF Sicily
Giovani artisti in mostra

Made OF Sicily è un evento organizzato dall'associazione culturale MostraMed in collaborazione con ANCE Open Palermo.

Il progetto Sicily and Sicilians ha il patrocinio e il contributo della Regione Siciliana – Assessorato della Famiglia, delle Politiche Sociali e del Lavoro e della Presidenza del Consiglio dei Ministri.

Con il patrocinio e il contributo di:

REGIONE SICILIA

Presidenza del Consiglio dei Ministri
DIPARTIMENTO DELLA GIOVENTÙ E DEL SERVIZIO CIVILE NAZIONALE

Con il patrocinio di:

Città di Palermo

#UNIPA2017
PALERMOCITTÀUNIVERSITARIA

ACCADEMIA DI BELLE ARTI PALERMO

CAPITALE ITALIANA DEI GIOVANI
PALERMO 2017

PALERMO
CAPITALE ITALIANA DEI GIOVANI

Con la sponsorizzazione tecnica di:

ANCE PALERMO

TASCA
CONTI D'ALMERITA

[pubblicarrello.com]

DOCK
event - light - design

In collaborazione con:

Mostrami

G97 Gruppo

BAA PALERMO

polline

AT FACTORY

neu nòi
spazio al lavoro

PUSH.

ERSU PALERMO

FAI Fondo Ambiente Italiano
Delegazione di Palermo

Social Partner:

AIL
ASSOCIAZIONE ITALIANA CONTRO LE LEUCEMIE-LINFOMI E MIELOMA
ONLUS